



N.Réf.: AP/AP -610637

V.Réf : 2621200

N°greffe : 2026J185

Juge commissaire : Monsieur BANQUET-BONAPARTE D'ORX Jean-Marc

LIQUIDATION JUDICIAIRE SIMPLIFIÉE

Après Jugement, le TRIBUNAL DE COMMERCE DE MEAUX 56 Rue Aristide Briand 77100 MEAUX en date du 16 février 2026 a ouvert une procédure de Liquidation Judiciaire Simplifiée à l'encontre de :

EURL MODERN'ELEC "VE CONNECT"

Rien : 12 Rue du Général LECLERC 77580 CRECY

105 RUE DE LA REPUBLIQUE

77420 CHAMPS SUR MARNE

Ce même Jugement m'a désigné en qualité de Commissaire de Justice et SCP ANGEL-HAZANE-DUVAL 49/51 av du Président Salvador Allendé 77100 MEAUX, Mandataire Judiciaire.

J'ai reçu mission le 18 février 2026, contacté Monsieur POIRRIER Sébastien, Gérant, obtenu rendez-vous le 08 février 2026 et réalisé l'inventaire en sa présence.

Le détail de ces opérations se trouve dans les pages annexées aux présentes.

A handwritten signature in blue ink, appearing to be a stylized letter 'A' or similar mark.

MATERIEL EN PROPRIETE**Exploitation****BOX N°201**

1.	1 marteau-piqueur WURTH 	120
2.	1 aiguille tire-cables - deux derouleurs de tourets 	80

3.

1 aspirateur WURTH



40

4. 1 fort lot d'électroportatifs MILWAUKEE comprenant : 2 perforateurs sur batteries, deux visseuses sur batteries , deux disqueuses, chargeur et valise

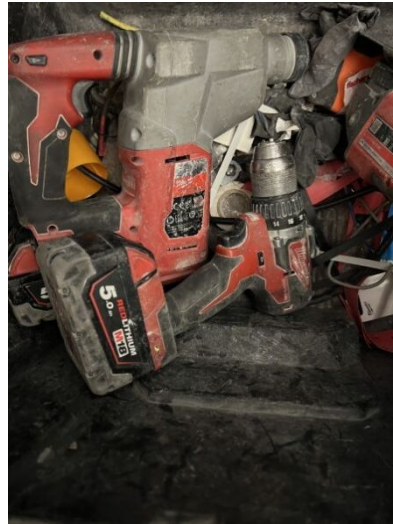

5. 1 lot d'électroportatifs WURTH comprenant : 2 perforateurs, une disqueuses, deux visseuses, chargeurs et batteries, caisse



300

6. 1 perforateur WURTH







40

7. 1 scie sabre WURTH



40

8.	1 scie circulaire WURTH 	60
9.	2 écrans DELL 	40
10.	1 traceur CANON image prograf TM-300 (manque un capot) 	200
11.	1 chauffage de chantier 	60

12. 1 tableau électrique de chantier



80

13. 1 lot de consommables dont WURTH



80

14. 1 pince à sertir SIMECA SM1- un multimètre



80

BOX 202

15. 2 gazelles (une quasi-neuve) - une échelle pliable

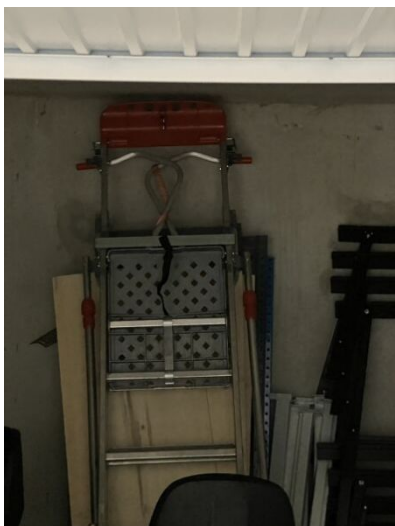

200

16. 1 étagères métallique démontée (neuf)



100

17. STOCK (box 201 et 202):
prises, interrupteurs, touret cable 5G25, câbles telecoms , chemins de câbles
PAHT déclaré environ : 4000€

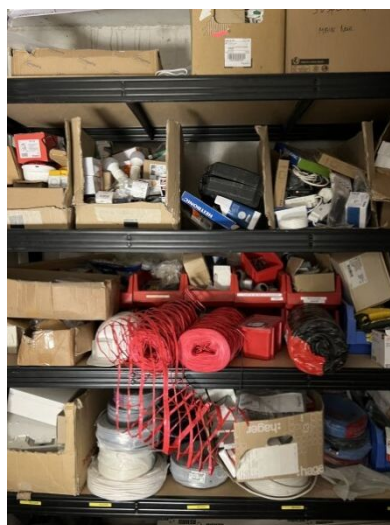

TOTAL MATERIEL EN PROPRIETE

2 520

VEHICULE EN LOA	Exploitation
------------------------	---------------------

AUPRES DE BMW FINANCES

18.	VP MINI COOPER SE <u>Immatriculation : GB-696-LE</u> 1ère mise en circulation : 27/01/2021 N° de série : WMW11DJ0102R09311 Puissance : 5 cv - EL Kilométrage : kms Observations :	12 500
TOTAL VEHICULE EN LOA		12 500

VEHICULES EN LLD	Exploitation
-------------------------	---------------------

AUPRES DE VW BANK

19.	CTTE VOLKSWAGEN TRANSPORTER <u>Immatriculation : GX-947-ZE</u> 1ère mise en circulation : 28/06/2024 N° de série : WV1ZZZ7HZZRH093041 Puissance : 7 cv - GO Kilométrage : kms Observations :	MEMOIRE
20.	CTTE VOLKSWAGEN TRANSPORTER <u>Immatriculation : GX-181-ZF</u> 1ère mise en circulation : 28/06/2024 N° de série : WV1ZZZ7HZZRH093840 Puissance : 7 cv - GO Kilométrage : kms Observations :	MEMOIRE

AUPRES DE LEASEPLAN

21.	VP RENAULT CAPTUR E-TECH HYBRID <u>Immatriculation : GC-448-DB</u> 1ère mise en circulation : 30/09/2021 N° de série : VF1RJB00267736937 Puissance : 5 cv - EH Kilométrage : kms Observations :	MEMOIRE
22.	CTTE RENAULT TRAFIC <u>Immatriculation : FS-171-TY</u> 1ère mise en circulation : 18/09/2020 N° de série : VF1FL000665721256 Puissance : 7 cv - GO Kilométrage : kms Observations :	MEMOIRE
TOTAL VEHICULES EN LLD		MEMOIRE

TOTAL GENERAL	15 020
----------------------	---------------

RECAPITULATIF

RECAPITULATIF INVENTAIRE	Exploitation
TOTAL MATERIEL EN PROPRIETE	2 520
TOTAL VEHICULE EN LOA	12 500
TOTAL VEHICULES EN LLD	MEMOIRE
TOTAL GENERAL	15 020

*Et de tout ce que dessus dont détail annexé, nous avons fait et dressé le
Présent procès-verbal pour servir et valoir ce que de droit.*

A Meaux, le 24 février 2026

Adrien POTENTE

